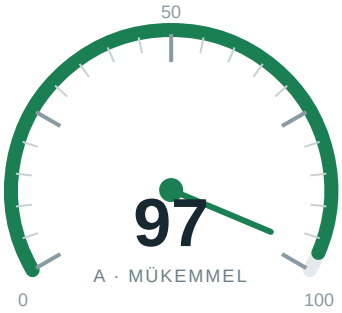

ykspuan.net

2027 YKS Puan Hesaplama, Sıralama ve Taban Puanlar

SEO Analiz Raporu · 251 kural · 20 kategori

GENEL PUAN	DERECE	TARAMA SÜRESİ	MOTOR
97/100	A · Mükemmel	74.2 sn	v3.0.1

Kategori Skorları

KATEGORİ	SKOR	DAĞILIM	GEÇTİ	UYARI	HATA
Temel SEO	100		24	0	0
Teknik SEO	100		17	0	0
Performans	93		19	6	0
Bağlantılar	100		18	0	0
Görseller	100		14	0	0
Güvenlik	95		19	4	0
Taranabilirlik	100		20	0	0
Yapısal Veri	96		11	2	0
Erişilebilirlik	97		28	3	0
İçerik	97		16	2	0
Sosyal Medya	94		7	2	0
E-E-A-T & Güven	96		12	2	0
URL Yapısı	100		14	0	0
Mobil Uyumluluk	83		6	6	0
Uluslararasılaştırma	100		12	0	0
Yasal Uyum	100		1	0	0
JavaScript Render	100		16	0	0
Yönlendirmeler	95		9	2	0
HTML Doğrulama	100		11	0	0
AI / GEO Hazırlığı	94		4	1	0

Öncelikli Bulgular

0 hata · 30 uyarı

UYARI **CSS dosya boyutu**
CSS optimize edilebilir: 95KB inline CSS - consider extracting to external file Performans

UYARI **LCP optimizasyon ipuçları**
LCP adayı (header img) optimize edilebilir: no preload or fetchpriority Performans

UYARI **Önbellek politikası**
Önbellekleme başlığı bulunamadı — tarayıcılar bu yanıtı verimli önbelleğe alamaz Performans

UYARI **Perf asset cache policy**
2 of 15 static asset(s) lack an efficient cache policy: blob:https://ykspuan.net/66a8dabb-876c-469c-823a-b030fdc17d48 (no cache-control), https://ykspuan.net/cdn-cgi/challenge-platform/h/b/scripts/jsd/f8df4d4a0cd6/main.js?ray=a5e449a3fcef3253 (max-age=0s) Performans

UYARI **JS küçültme**
Satır içi JavaScript küçültülmemiş görünüyor (5141 bayt, 34 bytes in block comments) — küçültme ~57 bayt kazandırabilir Performans

UYARI **Sayfa ağırlığı**
HTML dokümanı 140KB boyutunda (önerilen: <100KB) — satır içi kaynakları harici dosyalara taşımayı düşünün Performans

UYARI **Content-Security-Policy**
Content-Security-Policy başlığı eksik. XSS saldırılarını önlemek için CSP eklemeyi düşünün. Güvenlik

UYARI **Security coop**
Missing Cross-Origin-Opener-Policy header. Pages that open this one keep a reference to its window. Güvenlik

UYARI **Security csp xss**
No Content-Security-Policy to grade Güvenlik

UYARI **Security trusted types**
No Content-Security-Policy, so Trusted Types cannot be enforced yet Güvenlik

UYARI **Zorunlu şema alanları**
Tüm zorunlu alanlar mevcut ancak 10 önerilen alan eksik Yapısal Veri

UYARI **Organization şeması**
Organization şeması geçerli; öneriler mevcut Yapısal Veri

UYARI **Odak göstergesi**
Odak çerçevesi kaldırılmış ancak :focus-visible kullanımı tespit edildi Erişilebilirlik

UYARI **Dokunma hedefi boyutları**
14 olası dokunma hedefi boyutu sorunu bulundu Erişilebilirlik

UYARI **A11y identical links purpose**
1 link text(s) point to different destinations: "taban puanlar" (2 targets) Erişilebilirlik

UYARI **İçerik bağlantı yoğunluğu**
Bağlantı yoğunluğu çok yüksek: 100 kelimede 15.5 bağlantı (en fazla 5 önerilir) İçerik

UYARI **Metin/HTML oranı**
Metin/HTML oranı düşük: %10.7 (15253 bayt metin / 143148 bayt HTML) İçerik

UYARI **Paylaşım butonları**
Sosyal paylaşım düğmesi tespit edilmedi. Etkileşimi artırmak için paylaşım düğmeleri ekleyin Sosyal Medya

UYARI **Sosyal profil bağlantıları**
Sosyal medya profil bağlantısı bulunamadı. Üst/alt bilgiye sosyal profil bağlantılarınızı ekleyin Sosyal Medya

UYARI **Yazar imzası**
Yazar imzası bulunamadı E-E-A-T & Güven

UYARI **Editoryal politika**
Editoryal politika bulunamadı — içerik odaklı siteler için önerilir E-E-A-T & Güven

UYARI **Mobil yazı boyutu**
1 mobil yazı boyutu sorunu bulundu Mobil Uyumluluk

UYARI **Mobile parity content**
Mobile parity not measured - run with --mobile (and without --no-cwv) to render desktop and mobile and compare them
Mobil Uyumluluk

UYARI **Mobile parity title**
Mobile parity not measured - run with --mobile (and without --no-cwv) to render desktop and mobile and compare them
Mobil Uyumluluk

UYARI **Mobile parity canonical**
Mobile parity not measured - run with --mobile (and without --no-cwv) to render desktop and mobile and compare them
Mobil Uyumluluk

Listede ilk 25 bulgu gösterildi; tamamı çevrim içi raporda.