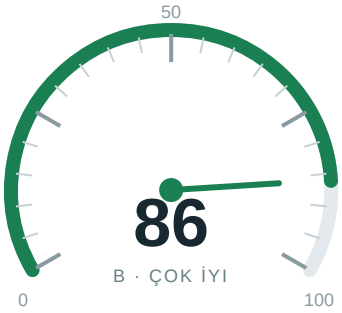

yangbase.com

Buy Metin2 Yang & Won – Instant Delivery | Yangbase.com

SEO Analiz Raporu · 251 kural · 20 kategori

GENEL PUAN	DERECE	TARAMA SÜRESİ	MOTOR
86/100	B · Çok İyi	274.5 sn	v3.0.1

Kategori Skorları

KATEGORİ	SKOR	DAĞILIM	GEÇTİ	UYARI	HATA
Temel SEO	100		22	0	2
Teknik SEO	96		13	2	2
Performans	92		17	6	2
Bağlantılar	90		12	6	0
Görseller	98		13	1	0
Güvenlik	89		13	7	3
Taranabilirlik	96		17	3	0
Yapısal Veri	93		10	3	0
Erişilebilirlik	97		26	3	2
İçerik	91		12	5	1
Sosyal Medya	96		6	1	2
E-E-A-T & Güven	94		11	3	0
URL Yapısı	100		14	0	0
Mobil Uyumluluk	85		6	5	1
Uluslararasılaştırma	100		12	0	0
Yasal Uyum	100		1	0	0
JavaScript Render	98		13	1	2
Yönlendirmeler	95		9	2	0
HTML Doğrulama	100		11	0	0
AI / GEO Hazırlığı	94		4	1	0

Öncelikli Bulgular

17 hata · 49 uyarı

HATA **H1 başlığı**
Dokümanda <h1> etiketi bulunamadı Temel SEO

HATA **Tek H1 kuralı**
Dokümanda <h1> etiketi bulunamadı Temel SEO

HATA **Sitemap yapısı**
Site haritasının XML yapısı geçersiz Teknik SEO

HATA **Özel 404 sayfası**
Var olmayan sayfa 404 yerine 200 döndürdü (soft 404 sorunu) Teknik SEO

HATA **CSS dosya boyutu**
CSS optimizasyonu gerekli: 28 external CSS files (recommended: <=3) Performans

HATA **Ekran üstü lazy loading**
Ana (hero) görselde loading="lazy" var — bu LCP'yi geciktirir Performans

HATA **HSTS başlığı**
Strict-Transport-Security başlığı eksik Güvenlik

HATA **X-Frame-Options (clickjacking)**
Ne X-Frame-Options ne CSP frame-ancestors tanımlı. Site tıklama korsanlığına (clickjacking) açık. Güvenlik

HATA **X-Content-Type-Options**
X-Content-Type-Options başlığı eksik. MIME türü koklama saldırılarını önlemek için "nosniff" ekleyin. Güvenlik

HATA **Başlık hiyerarşisi**
2 başlık hiyerarşisi sorunu bulundu Erişilebilirlik

HATA **A11y duplicate id**
2 duplicated ID(s) are targeted by ARIA or label references: woocommerce_loop_add_to_cart_link_describedby_5893, woocommerce_loop_add_to_cart_link_describedby_6377 Erişilebilirlik

HATA **Metin/HTML oranı**
Metin/HTML oranı çok düşük: %7.1 (16155 bayt metin / 227549 bayt HTML) İçerik

HATA **og:image etiketi**
Dokümanda <meta property="og:image"> etiketi bulunamadı Sosyal Medya

HATA **og:image boyutları**
og:image bulunamadı — boyutlar kontrol edilemiyor Sosyal Medya

HATA **Mobil yazı boyutu**
12px altında 1 kritik yazı boyutu sorunu bulundu Mobil Uyumluluk

HATA **Render sonrası H1**
JavaScript çalıştıktan sonra işlenmiş DOM'da H1 başlığı eksik veya boş JavaScript Render

HATA **Js failed requests**
1 script/stylesheet request(s) failed while rendering: fetch net::ERR_FAILED: https://va.tawk.to/v1/session/start JavaScript Render

UYARI **Sondaki eğik çizgi tutarlılığı**
Sondaki eğik çizgi kullanımı tutarsız: 174 URL çizgili, 1 URL çizgisiz (%1 tutarsızlık) Teknik SEO

UYARI **Technical form get method**
Page contains 1 form(s) using the GET method; submitted data will be appended to the URL Teknik SEO

UYARI **DOM boyutu**
DOM boyutu optimize edilebilir: 1,248 DOM nodes (recommended: <800) Performans

UYARI **Render engelleyen kaynaklar**
Görüntülemeyi engelleyen kaynaklar bulundu: 3 script(s) in <head> Performans

UYARI **Brotli sıkıştırma**
Gzip kullanılıyor ama Brotli yok — Brotli metin varlıklarında ~%15-20 daha iyi sıkıştırma sağlar Performans

UYARI **JS küçültme**
Satır içi JavaScript küçültülmemiş görünüyor (10887 bayt, 40 bytes in block comments) — küçültme ~503 bayt kazandırabilir Performans

UYARI **Sunucu yanıt süresi**
Yanıt süresi 667 ms (önerilen: <500 ms) — kullanıcı deneyimini etkileyebilir Performans

UYARI **Sayfa ağırlığı**
HTML dokümanı 222KB boyutunda (önerilen: <100KB) — satır içi kaynakları harici dosyalara taşımayı düşünün Performans

UYARI **Dış bağlantı erişilebilirliği**
Kontrol edilen 2 dış bağlantıdan 2 tanesine erişilemiyor Bağlantılar

UYARI **Nofollow kullanımı**
Nofollow kullanımı uygunsuz olabilecek 49 bağlantı bulundu Bağlantılar

UYARI **Bağlantı metni kalitesi**
48 bağlantının metni açıklayıcı değil (tüm bağlantıların %24.3'si) Bağlantılar

UYARI **Geçersiz bağlantılar**
4 geçersiz bağlantı bulundu: 4 empty href(s) Bağlantılar

UYARI **Yönlendirme zincirleri**
1-2 yönlendirme adımı olan 6 bağlantı bulundu Bağlantılar

UYARI **Aşırı bağlantı sayısı**
Sayfada 226 bağlantı var; önerilen 100 değerinin üzerinde Bağlantılar

UYARI **Figure altyazıları**
48 figure öğesinde figcaption açıklaması eksik Görseller

UYARI **Content-Security-Policy**
Content-Security-Policy başlığı eksik. XSS saldırılarını önlemek için CSP eklemeyi düşünün. Güvenlik

UYARI **Permissions-Policy**
Permissions-Policy başlığı eksik. Tarayıcı özelliklerini denetlemek için eklemeyi düşünün. Güvenlik

UYARI **Referrer-Policy**
Referrer-Policy tanımlı değil. Yönlendiren bilgisini denetlemek için eklemeyi düşünün. Güvenlik

UYARI **Protokol-bağımsız URL'ler**
Kaynaklarda 1 protokol-göreli URL bulundu; bunun yerine açıkça https:// kullanın Güvenlik

UYARI **Security coop**
Missing Cross-Origin-Opener-Policy header. Pages that open this one keep a reference to its window. Güvenlik

UYARI **Security csp xss**
No Content-Security-Policy to grade Güvenlik

UYARI **Security trusted types**
No Content-Security-Policy, so Trusted Types cannot be enforced yet Güvenlik

UYARI **Sitemap alan adı uyumu**
Sitemap hiç sayfa URL'si içermiyor Taranabilirlik

UYARI **Sitemap yinelenen URL'ler**
Site haritasında 1 yinelenen URL var Taranabilirlik

UYARI **Engellenen kaynaklar**
robots.txt CSS/JS kaynaklarını engelliyor olabilir: 3 path rule(s) blocking resource directories Taranabilirlik

Listede ilk 42 bulgu gösterildi; tamamı çevrim içi raporda.