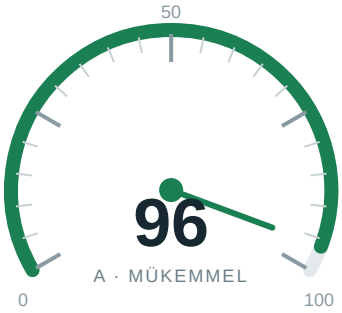


# smsonay.al

Sanal numara ile uygun fiyatlı SMS onay | SMSOnay.al

SEO Analiz Raporu · 251 kural · 20 kategori

| GENEL PUAN | DERECE | TARAMA SÜRESİ | MOTOR |
|---|---|---|---|
| 96/100 | A · Mükemmel | 79.3 sn | v3.0.1 |

## Kategori Skorları

| KATEGORİ | SKOR | DAĞILIM | GEÇTİ | UYARI | HATA |
|---|---|---|---|---|---|
| Temel SEO | 100 | | 24 | 0 | 0 |
| Teknik SEO | 100 | | 17 | 0 | 0 |
| Performans | 94 | | 20 | 5 | 0 |
| Bağlantılar | 99 | | 17 | 1 | 0 |
| Görseller | 94 | | 11 | 3 | 0 |
| Güvenlik | 94 | | 17 | 5 | 1 |
| Taranabilirlik | 99 | | 19 | 1 | 0 |
| Yapısal Veri | 96 | | 11 | 2 | 0 |
| Erişilebilirlik | 97 | | 28 | 3 | 0 |
| İçerik | 95 | | 15 | 3 | 0 |
| Sosyal Medya | 94 | | 7 | 2 | 0 |
| E-E-A-T & Güven | 92 | | 10 | 4 | 0 |
| URL Yapısı | 100 | | 14 | 0 | 0 |
| Mobil Uyumluluk | 83 | | 6 | 6 | 0 |
| Uluslararasılaştırma | 100 | | 12 | 0 | 0 |
| Yasal Uyum | 100 | | 1 | 0 | 0 |
| JavaScript Render | 100 | | 16 | 0 | 0 |
| Yönlendirmeler | 95 | | 9 | 2 | 0 |
| HTML Doğrulama | 100 | | 11 | 0 | 0 |
| AI / GEO Hazırlığı | 94 | | 4 | 1 | 0 |

## Öncelikli Bulgular

1 hata · 38 uyarı

HATA **HSTS başlığı**
Strict-Transport-Security başlığı eksik Güvenlik

UYARI **DOM boyutu**
DOM boyutu optimize edilebilir: 1,076 DOM nodes (recommended: <800) Performans

UYARI **Ekran üstü lazy loading**
Ekran üstündeki 1 görselde loading="lazy" var Performans

UYARI **LCP optimizasyon ipuçları**
LCP adayı (header img) optimize edilebilir: no preload or fetchpriority Performans

UYARI **Brotli sıkıştırma**
Gzip kullanılıyor ama Brotli yok — Brotli metin varlıklarında ~%15-20 daha iyi sıkıştırma sağlar Performans

UYARI **JS küçültme**
Satır içi JavaScript küçültülmemiş görünüyor (1553 bayt, ~32% whitespace) — küçültme ~497 bayt kazandırabilir Performans

UYARI **Aşırı bağlantı sayısı**
Sayfada 149 bağlantı var; önerilen 100 değerinin üzerinde Bağlantılar

UYARI **Modern formatlar (WebP/AVIF)**
Modern formatlara kısmi geçiş (%92.8 WebP/AVIF) Görseller

UYARI **Duyarlı görseller**
Duyarlı görsel tekniği tespit edilmedi (görsellerin %1.4'i bundan yararlanabilir) Görseller

UYARI **Dosya adı kalitesi**
52 görselin dosya adı açıklayıcı değil (%75.4) Görseller

UYARI **Content-Security-Policy**
Content-Security-Policy başlığı eksik. XSS saldırılarını önlemek için CSP eklemeyi düşünün. Güvenlik

UYARI **Permissions-Policy**
Permissions-Policy başlığı eksik. Tarayıcı özelliklerini denetlemek için eklemeyi düşünün. Güvenlik

UYARI **Security coop**
Missing Cross-Origin-Opener-Policy header. Pages that open this one keep a reference to its window. Güvenlik

UYARI **Security csp xss**
No Content-Security-Policy to grade Güvenlik

UYARI **Security trusted types**
No Content-Security-Policy, so Trusted Types cannot be enforced yet Güvenlik

UYARI **Sitemap yetim URL'ler**
1 site haritası URL'sine (%2.8) taranan hiçbir sayfadan bağlantı verilmiyor Taranabilirlik

UYARI **Zorunlu şema alanları**
Tüm zorunlu alanlar mevcut ancak 3 önerilen alan eksik Yapısal Veri

UYARI **Organization şeması**
Organization şeması geçerli; öneriler mevcut Yapısal Veri

UYARI **Tablo başlıkları**
4 tablo erişilebilirlik sorunu bulundu Erişilebilirlik

UYARI **Dokunma hedefi boyutları**
1 olası dokunma hedefi boyutu sorunu bulundu Erişilebilirlik

UYARI **A11y table caption**
4 of 6 data table(s) have caption problems Erişilebilirlik

UYARI **İçerik bağlantı yoğunluğu**
Bağlantı yoğunluğu çok yüksek: 100 kelimede 6.76 bağlantı (en fazla 5 önerilir) İçerik

UYARI **Başlık uzunlukları**
Başlık uzunluğu sorunları: 1 too short (<10 chars) İçerik

UYARI **Metin/HTML oranı**
Metin/HTML oranı düşük: %22.1 (13297 bayt metin / 60300 bayt HTML) İçerik

UYARI **Paylaşım butonları**
Sosyal paylaşım düğmesi tespit edilmedi. Etkileşimi artırmak için paylaşım düğmeleri ekleyin Sosyal Medya

UYARI **Sosyal profil bağlantıları**
Sosyal medya profil bağlantısı bulunamadı. Üst/alt bilgiye sosyal profil bağlantılarınızı ekleyin Sosyal Medya

Listede ilk 26 bulgu gösterildi; tamamı çevrim içi raporda.