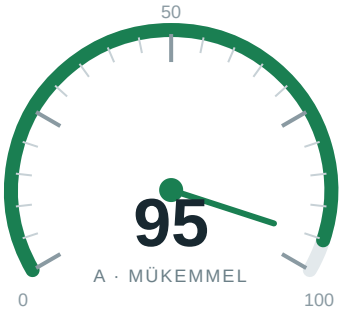

robrun.top

robrun.top — ROB RUN Wiki, İtem Veritabanı & 3D Soygun Haritası

SEO Analiz Raporu · 251 kural · 20 kategori

GENEL PUAN	DERECE	TARAMA SÜRESİ	MOTOR
95/100	A · Mükemmel	145.6 sn	v3.0.1

Kategori Skorları

KATEGORİ	SKOR	DAĞILIM	GEÇTİ	UYARI	HATA
Temel SEO	99		23	1	0
Teknik SEO	98		16	1	0
Performans	96		21	4	0
Bağlantılar	100		18	0	0
Görseller	92		10	4	0
Güvenlik	92		15	6	2
Taranabilirlik	99		19	1	0
Yapısal Veri	98		12	1	0
Erişilebilirlik	98		29	2	0
İçerik	92		13	5	0
Sosyal Medya	94		7	2	0
E-E-A-T & Güven	89		9	5	0
URL Yapısı	100		14	0	0
Mobil Uyumluluk	87		7	5	0
Uluslararasılaştırma	100		12	0	0
Yasal Uyum	100		1	0	0
JavaScript Render	100		16	0	0
Yönlendirmeler	95		9	2	0
HTML Doğrulama	100		11	0	0
AI / GEO Hazırlığı	94		4	1	0

Öncelikli Bulgular

2 hata · 40 uyarı

HATA **X-Frame-Options (clickjacking)**
Ne X-Frame-Options ne CSP frame-ancestors tanımlı. Site tıklama korsanlığına (clickjacking) açık. Güvenlik

HATA **X-Content-Type-Options**
X-Content-Type-Options başlığı eksik. MIME türü koklama saldırılarını önlemek için "nosniff" ekleyin. Güvenlik

UYARI **Title uzunluğu**
Başlık çok uzun (63 karakter). Önerilen: 30-60 karakter Temel SEO

UYARI **Technical form get method**
Page contains 1 form(s) using the GET method; submitted data will be appended to the URL Teknik SEO

UYARI **LCP optimizasyon ipuçları**
LCP adayı (img:first) optimize edilebilir: missing fetchpriority="high" Performans

UYARI **Perf asset cache policy**
25 of 66 static asset(s) lack an efficient cache policy: https://robrun.top/images/items/lm-249.png (max-age=0s), https://robrun.top/images/items/ap-scalar.png (max-age=0s), https://robrun.top/images/items/rc-5-56.png (max-age=0s), https://robrun.top/images/items/armor-plate.png (max-age=0s), https://robrun.top/images/items/large-sports-bag.png (max-age=0s), and 20 more Performans

UYARI **HTTP/2 – HTTP/3 desteği**
alt-svc başlığı bulunamadı — sunucu HTTP/2 veya HTTP/3 desteklemiyor olabilir (bilgilendirme) Performans

UYARI **Perf image encoding**
1 image(s) transferred over 100KB: https://robrun.top/images/items/mechanical-drill.png (109KB) Performans

UYARI **Görsel boyut öznitelikleri**
36 görselde width ve/veya height özniteliği eksik (görsellerin %100.0'si) Görseller

UYARI **Modern formatlar (WebP/AVIF)**
Modern görsel formatı tespit edilmedi (%0 WebP/AVIF kullanımı) Görseller

UYARI **Görsel dosya boyutu**
4 olası büyük boyutlu görsel bulundu (200KB'yi aşabilir) Görseller

UYARI **Duyarlı görseller**
Duyarlı görsel tekniği tespit edilmedi (görsellerin %100.0'i bundan yararlanabilir) Görseller

UYARI **Content-Security-Policy**
Content-Security-Policy başlığı eksik. XSS saldırılarını önlemek için CSP eklemeyi düşünün. Güvenlik

UYARI **Permissions-Policy**
Permissions-Policy başlığı eksik. Tarayıcı özelliklerini denetlemek için eklemeyi düşünün. Güvenlik

UYARI **Referrer-Policy**
Referrer-Policy tanımlı değil. Yönlendiren bilgisini denetlemek için eklemeyi düşünün. Güvenlik

UYARI **Security coop**
Missing Cross-Origin-Opener-Policy header. Pages that open this one keep a reference to its window. Güvenlik

UYARI **Security csp xss**
No Content-Security-Policy to grade Güvenlik

UYARI **Security trusted types**
No Content-Security-Policy, so Trusted Types cannot be enforced yet Güvenlik

UYARI **Crawl sitemap lastmod**
1785 of 1785 URLs share the same <lastmod> (2026-11-22), which looks generated rather than genuine Taranabilirlik

UYARI **Zorunlu şema alanları**
Tüm zorunlu alanlar mevcut ancak 1 önerilen alan eksik Yapısal Veri

UYARI **Başlık hiyerarşisi**
1 başlık hiyerarşisi sorunu bulundu Erişilebilirlik

UYARI **Atlama bağlantısı**
Klavye gezinimi için atlama bağlantısı (skip link) bulunamadı Erişilebilirlik

UYARI **Okunabilirlik düzeyi**
İçerik fazla karmaşık olabilir: 40.9 (Difficult (college level)) İçerik

UYARI **İçerik bağlantı yoğunluğu**
Bağlantı yoğunluğu çok yüksek: 100 kelimede 9.56 bağlantı (en fazla 5 önerilir) İçerik

UYARI **Başlık hiyerarşisi**
Başlık hiyerarşisinde sorun bulundu: 1 sorun İçerik

UYARI **Başlık uzunlukları**
Başlık uzunluğu sorunları: 2 too short (<10 chars) İçerik

UYARI **Metin/HTML oranı**
Metin/HTML oranı düşük: %20.3 (19572 bayt metin / 96437 bayt HTML) İçerik

Listede ilk 27 bulgu gösterildi; tamamı çevrim içi raporda.