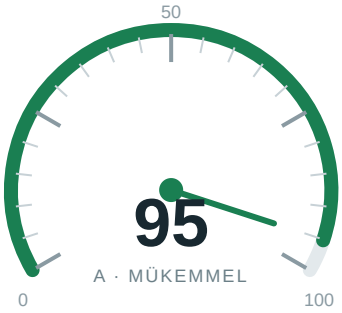

metin2yangstore.com

Home - Metin2 YangStore

SEO Analiz Raporu · 251 kural · 20 kategori

GENEL PUAN	DERECE	TARAMA SÜRESİ	MOTOR
95/100	A · Mükemmel	110.2 sn	v3.0.1

Kategori Skorları

KATEGORİ	SKOR	DAĞILIM	GEÇTİ	UYARI	HATA
Temel SEO	99		23	1	0
Teknik SEO	98		16	1	0
Performans	96		21	4	0
Bağlantılar	95		15	3	0
Görseller	94		11	3	0
Güvenlik	89		13	7	3
Taranabilirlik	99		19	1	0
Yapısal Veri	96		11	2	0
Erişilebilirlik	97		26	3	2
İçerik	92		13	5	0
Sosyal Medya	96		6	1	2
E-E-A-T & Güven	94		11	3	0
URL Yapısı	100		14	0	0
Mobil Uyumluluk	83		6	6	0
Uluslararasılaştırma	98		11	1	0
Yasal Uyum	100		1	0	0
JavaScript Render	100		16	0	0
Yönlendirmeler	95		9	2	0
HTML Doğrulama	100		11	0	0
AI / GEO Hazırlığı	94		4	1	0

Rakip Kıyaslaması

genel skor ve kategori skorları

Kategori	metin2yangstore.com siz	bruderyang.de	sageyangstore.com	yangbase.com
Genel Skor	95	82	93	86
Temel SEO	99	99	99	100
Teknik SEO	98	97	98	96
Performans	96	90	89	92
Bağlantılar	95	89	95	90
Görseller	94	100	98	98
Güvenlik	89	86	98	89

Kategori	metin2yangstore.com Siz	bruderyang.de	sageyangstore.com	yangbase.com
Taranabilirlik	99	97	100	96
Yapısal Veri	96	96	95	93
Erişilebilirlik	97	91	97	97
İçerik	92	90	95	91
Sosyal Medya	96	94	94	96
E-E-A-T & Güven	94	98	92	94
URL Yapısı	100	100	100	100
Mobil Uyumluluk	83	77	85	85
Uluslararasılaştırma	98	100	100	100
Yasal Uyum	100	100	100	100
JavaScript Render	100	100	98	98
Yönlendirmeler	95	95	95	95
HTML Doğrulama	100	100	100	100
AI / GEO Hazırlığı	94	88	94	94

Öncelikli Bulgular

7 hata · 44 uyarı

HATA **HSTS başlığı**
Strict-Transport-Security başlığı eksik Güvenlik

HATA **X-Frame-Options (clickjacking)**
Ne X-Frame-Options ne CSP frame-ancestors tanımlı. Site tıklama korsanlığına (clickjacking) açık. Güvenlik

HATA **X-Content-Type-Options**
X-Content-Type-Options başlığı eksik. MIME türü koklama saldırılarını önlemek için "nosniff" ekleyin. Güvenlik

HATA **Form etiketleri**
9 form alanının 3 tanesinde düzgün etiket yok Erişilebilirlik

HATA **A11y aria hidden focusable**
1 aria-hidden problem(s): content is hidden from screen readers but still reachable by keyboard Erişilebilirlik

HATA **og:image etiketi**
Dokümanda <meta property="og:image"> etiketi bulunamadı Sosyal Medya

HATA **og:image boyutları**
og:image bulunamadı — boyutlar kontrol edilemiyor Sosyal Medya

UYARI **Title uzunluğu**
Başlık çok kısa (23 karakter). Önerilen: 30-60 karakter Temel SEO

UYARI **Technical form get method**
Page contains 3 form(s) using the GET method; submitted data will be appended to the URL Teknik SEO

UYARI **DOM boyutu**
DOM boyutu optimize edilebilir: 1,086 DOM nodes (recommended: <800) Performans

UYARI **Font yükleme**
Yazı tipi yükleme iyileştirilebilir: 10 font files loaded (consider reducing) Performans

UYARI **Ekran üstü lazy loading**
Ekran üstündeki 1 görselde loading="lazy" var Performans

UYARI **Önbellek politikası**
Önbellekleme başlığı bulunamadı — tarayıcılar bu yanıtı verimli önbelleğe alamaz Performans

UYARI **Dış bağlantı erişilebilirliği**
Kontrol edilen 8 dış bağlantıdan 1 tanesine erişilemiyor Bağlantılar

UYARI **Geçersiz bağlantılar**
1 geçersiz bağlantı bulundu: 1 empty href(s) Bağlantılar

UYARI **Aşırı bağlantı sayısı**
Sayfada 138 bağlantı var; önerilen 100 değerinin üzerinde Bağlantılar

UYARI **Lazy loading**
Ekran altındaki 1 görsel tembel yükleme kullanmıyor (%2.1) Görseller

UYARI **Görsel dosya boyutu**
1 olası büyük boyutlu görsel bulundu (200KB'yi aşabilir) Görseller

UYARI **Duyarlı görseller**
48 görsel duyarlı görsel tekniklerini kullanmıyor (%96.0) Görseller

UYARI **Content-Security-Policy**
Content-Security-Policy başlığı eksik. XSS saldırılarını önlemek için CSP eklemeyi düşünün. Güvenlik

UYARI **Permissions-Policy**
Permissions-Policy başlığı eksik. Tarayıcı özelliklerini denetlemek için eklemeyi düşünün. Güvenlik

UYARI **Referrer-Policy**
Referrer-Policy tanımlı değil. Yönlendiren bilgisini denetlemek için eklemeyi düşünün. Güvenlik

UYARI **Security coop**
Missing Cross-Origin-Opener-Policy header. Pages that open this one keep a reference to its window. Güvenlik

UYARI **Security csp xss**
No Content-Security-Policy to grade Güvenlik

UYARI **Security info disclosure**
Response headers disclose the software stack (x-powered-by: PHP/8.1.34). Suppress or genericise these headers. Güvenlik

UYARI **Security trusted types**
No Content-Security-Policy, so Trusted Types cannot be enforced yet Güvenlik

UYARI **Sitemap yinelenen URL'ler**
Site haritasında 1 yinelenen URL var Taranabilirlik

UYARI **Zorunlu şema alanları**
Tüm zorunlu alanlar mevcut ancak 6 önerilen alan eksik Yapısal Veri

UYARI **Organization şeması**
Organization şeması geçerli; öneriler mevcut Yapısal Veri

UYARI **Bağlantı metni erişilebilirliği**
1 bağlantı metni erişilebilirlik sorunu bulundu Erişilebilirlik

UYARI **A11y identical links purpose**
1 link text(s) point to different destinations: "view all" (5 targets) Erişilebilirlik

UYARI **A11y label name mismatch**
2 control(s) have an accessible name that omits their visible text, breaking voice control Erişilebilirlik

Listede ilk 32 bulgu gösterildi; tamamı çevrim içi raporda.