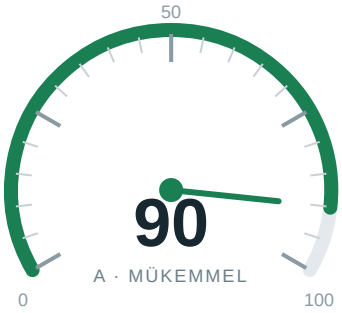

kasernencheck.de

Kasernen der Bundeswehr - Bewertet von Soldaten |…

SEO Analiz Raporu · 251 kural · 20 kategori

GENEL PUAN	DERECE	TARAMA SÜRESİ	MOTOR
90/100	A · Mükemmel	59.7 sn	v3.0.1

Kategori Skorları

KATEGORİ	SKOR	DAĞILIM	GEÇTİ	UYARI	HATA
Temel SEO	100		24	0	0
Teknik SEO	98		16	1	0
Performans	94		20	5	0
Bağlantılar	95		15	3	0
Görseller	92		10	4	0
Güvenlik	93		16	5	2
Taranabilirlik	100		20	0	0
Yapısal Veri	98		12	1	0
Erişilebilirlik	95		23	5	3
İçerik	95		14	3	1
Sosyal Medya	94		7	2	0
E-E-A-T & Güven	86		8	6	0
URL Yapısı	100		14	0	0
Mobil Uyumluluk	83		6	6	0
Uluslararasılaştırma	100		12	0	0
Yasal Uyum	100		1	0	0
JavaScript Render	100		16	0	0
Yönlendirmeler	95		9	2	0
HTML Doğrulama	100		11	0	0
AI / GEO Hazırlığı	94		4	1	0

Öncelikli Bulgular

6 hata · 44 uyarı

HATA **HSTS başlığı**
Strict-Transport-Security başlığı eksik Güvenlik

HATA **Security cookie flags**
1 session cookie(s) missing HttpOnly: XSRF-TOKEN Güvenlik

HATA **ARIA etiketleri**
Erişilebilir adı olmayan 13 etkileşimli öğe bulundu Erişilebilirlik

HATA **Form etiketleri**
6 form alanının 6 tanesinde düzgün etiket yok Erişilebilirlik

HATA **A11y main landmark**
No main landmark found. Add <main> so users can skip directly to the content. Erişilebilirlik

HATA **Bozuk HTML yapısı**
HTML structure issues found: 8 issue(s) İçerik

UYARI **Technical form get method**
Page contains 1 form(s) using the GET method; submitted data will be appended to the URL Teknik SEO

UYARI **Font yükleme**
Yazı tipi yükleme iyileştirilebilir: 2 Google Fonts URL(s) missing display=swap Performans

UYARI **LCP optimizasyon ipuçları**
LCP adayı (header img) optimize edilebilir: no preload or fetchpriority Performans

UYARI **Perf asset cache policy**
1 of 11 static asset(s) lack an efficient cache policy: https://kasernencheck.de/cdn-cgi/challenge-platform/h/b/scripts/jsd/f8df4d4a0cd6/main.js?ray=a5edb5a7ac34b86d (max-age=0s) Performans

UYARI **JS küçültme**
Satır içi JavaScript küçültülmemiş görünüyor (4444 bayt, ~28% whitespace) — küçültme ~1223 bayt kazandırabilir Performans

UYARI **Sayfa ağırlığı**
HTML dokümanı 146KB boyutunda (önerilen: <100KB) — satır içi kaynakları harici dosyalara taşımayı düşünün Performans

UYARI **Dış bağlantı erişilebilirliği**
Kontrol edilen 10 dış bağlantıdan 1 tanesine erişilemiyor Bağlantılar

UYARI **Nofollow kullanımı**
Nofollow kullanımı uygunsuz olabilecek 4 bağlantı bulundu Bağlantılar

UYARI **Bağlantı metni kalitesi**
3 bağlantının metni açıklayıcı değil (tüm bağlantıların %16.7'si) Bağlantılar

UYARI **Görsel boyut öznitelikleri**
10 görselde width ve/veya height özniteliği eksik (görsellerin %71.4'si) Görseller

UYARI **Lazy loading**
Ekran altındaki 7 görsel tembel yükleme kullanmıyor (%63.6) Görseller

UYARI **Modern formatlar (WebP/AVIF)**
Modern görsel formatı tespit edilmedi (%0 WebP/AVIF kullanımı) Görseller

UYARI **Duyarlı görseller**
Duyarlı görsel tekniği tespit edilmedi (görsellerin %100.0'i bundan yararlanabilir) Görseller

UYARI **Content-Security-Policy**
Content-Security-Policy başlığı eksik. XSS saldırılarını önlemek için CSP eklemeyi düşünün. Güvenlik

UYARI **Permissions-Policy**
Permissions-Policy başlığı eksik. Tarayıcı özelliklerini denetlemek için eklemeyi düşünün. Güvenlik

UYARI **Security coop**
Missing Cross-Origin-Opener-Policy header. Pages that open this one keep a reference to its window. Güvenlik

UYARI **Security csp xss**
No Content-Security-Policy to grade Güvenlik

UYARI **Security trusted types**
No Content-Security-Policy, so Trusted Types cannot be enforced yet Güvenlik

UYARI **Zorunlu şema alanları**
Tüm zorunlu alanlar mevcut ancak 1 önerilen alan eksik Yapısal Veri

UYARI **Landmark bölgeleri**
Temel işaret bölgesi eksik: <main>. Ayrıca eksik: main Erişilebilirlik

UYARI **Bağlantı metni erişilebilirliği**
4 bağlantı metni erişilebilirlik sorunu bulundu Erişilebilirlik

UYARI **Atlama bağlantısı**
Klavye gezinimi için atlama bağlantısı (skip link) bulunamadı Erişilebilirlik

UYARI **Dokunma hedefi boyutları**
3 olası dokunma hedefi boyutu sorunu bulundu Erişilebilirlik

UYARI **A11y identical links purpose**
2 link text(s) point to different destinations: "alle kasernen ansehen" (2 targets), "impressum" (2 targets) Erişilebilirlik

UYARI **Başlık uzunlukları**
Başlık uzunluğu sorunları: 3 too long (>70 chars) İçerik

Listede ilk 31 bulgu gösterildi; tamamı çevrim içi raporda.