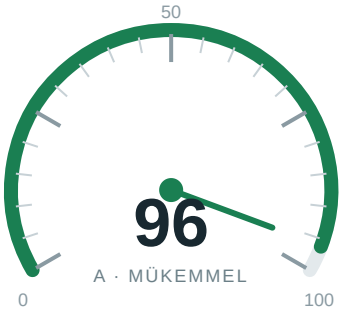

ibrahimh.com.tr

İbrahim H. — Mobil uygulama ve web tasarımı, yazılım geliştirme

SEO Analiz Raporu · 251 kural · 20 kategori

GENEL PUAN	DERECE	TARAMA SÜRESİ	MOTOR
96/100	A · Mükemmel	47.7 sn	v3.0.1

Kategori Skorları

KATEGORİ	SKOR	DAĞILIM	GEÇTİ	UYARI	HATA
Temel SEO	99		23	1	0
Teknik SEO	98		16	1	0
Performans	98		23	2	0
Bağlantılar	100		18	0	0
Görseller	94		11	3	0
Güvenlik	95		19	4	0
Taranabilirlik	99		19	1	0
Yapısal Veri	98		12	1	0
Erişilebilirlik	97		28	3	0
İçerik	95		14	3	1
Sosyal Medya	94		7	2	0
E-E-A-T & Güven	94		11	3	0
URL Yapısı	100		14	0	0
Mobil Uyumluluk	85		6	5	1
Uluslararasılaştırma	100		12	0	0
Yasal Uyum	100		1	0	0
JavaScript Render	100		16	0	0
Yönlendirmeler	95		9	2	0
HTML Doğrulama	100		11	0	0
AI / GEO Hazırlığı	94		4	1	0

Öncelikli Bulgular

2 hata · 32 uyarı

HATA **Metin/HTML oranı**
Metin/HTML oranı çok düşük: %6.2 (4355 bayt metin / 69785 bayt HTML) İçerik

HATA **Yatay kaydırma**
Yatay kaydırmaya yol açabilecek 21 öğe bulundu Mobil Uyumluluk

UYARI **Title uzunluğu**
Başlık çok uzun (63 karakter). Önerilen: 30-60 karakter Temel SEO

UYARI **Technical form get method**
Page contains 1 form(s) using the GET method; submitted data will be appended to the URL Teknik SEO

UYARI **LCP optimizasyon ipuçları**
LCP adayı (.hero img) optimize edilebilir: no preload or fetchpriority Performans

UYARI **Brotli sıkıştırma**
Gzip kullanılıyor ama Brotli yok — Brotli metin varlıklarında ~%15-20 daha iyi sıkıştırma sağlar Performans

UYARI **Lazy loading**
Ekran altındaki 9 görsel tembel yükleme kullanmıyor (%42.9) Görseller

UYARI **Duyarlı görseller**
Duyarlı görsel tekniği tespit edilmedi (görsellerin %45.8'i bundan yararlanabilir) Görseller

UYARI **Satır içi SVG boyutu**
1 büyük satır içi SVG bulundu (her biri >5KB, toplam 26.0KB) Görseller

UYARI **Content-Security-Policy**
Content-Security-Policy başlığı eksik. XSS saldırılarını önlemek için CSP eklemeyi düşünün. Güvenlik

UYARI **Security coop**
Missing Cross-Origin-Opener-Policy header. Pages that open this one keep a reference to its window. Güvenlik

UYARI **Security csp xss**
No Content-Security-Policy to grade Güvenlik

UYARI **Security trusted types**
No Content-Security-Policy, so Trusted Types cannot be enforced yet Güvenlik

UYARI **Crawl sitemap lastmod**
35 of 35 URLs share the same <lastmod> (2026-11-16), which looks generated rather than genuine Taranabilirlik

UYARI **Zorunlu şema alanları**
Tüm zorunlu alanlar mevcut ancak 4 önerilen alan eksik Yapısal Veri

UYARI **Form etiketleri**
1 form alanının erişilebilir adı yok Erişilebilirlik

UYARI **Dokunma hedefi boyutları**
4 olası dokunma hedefi boyutu sorunu bulundu Erişilebilirlik

UYARI **A11y label name mismatch**
3 control(s) have an accessible name that omits their visible text, breaking voice control Erişilebilirlik

UYARI **Bozuk HTML yapısı**
HTML structure issues found: 1 issue(s) İçerik

UYARI **Başlık uzunlukları**
Başlık uzunluğu sorunları: 3 too short (<10 chars) İçerik

UYARI **Açıklama piksel genişliği**
Meta açıklama kısaltılabilir: yeniden ölçüm 968px (en fazla ~920px) İçerik

UYARI **Paylaşım butonları**
Sosyal paylaşım düğmesi tespit edilmedi. Etkileşimi artırmak için paylaşım düğmeleri ekleyin Sosyal Medya

UYARI **Sosyal profil bağlantıları**
Sosyal medya profil bağlantısı bulunamadı. Üst/alt bilgiye sosyal profil bağlantılarınızı ekleyin Sosyal Medya

UYARI **Hakkında sayfası**
Hakkında sayfası bağlantısı bulunamadı — güven ve E-E-A-T için önemli E-E-A-T & Güven

UYARI **Yazar uzmanlığı**
Yazar bulundu ama uzmanlık göstergesi tespit edilmedi E-E-A-T & Güven

UYARI **Editoryal politika**
Editoryal politika bulunamadı — içerik odaklı siteler için önerilir E-E-A-T & Güven

UYARI **Mobile parity content**
Mobile parity not measured - run with --mobile (and without --no-cwv) to render desktop and mobile and compare them Mobil Uyumluluk

Listede ilk 27 bulgu gösterildi; tamamı çevrim içi raporda.