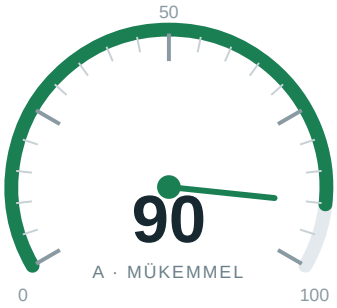

grandeurvibe.com

Personalized Picture Frames | Engraved Steel & Wood | GrandeurVibe

SEO Analiz Raporu · 251 kural · 20 kategori

GENEL PUAN	DERECE	TARAMA SÜRESİ	MOTOR
90/100	A · Mükemmel	62.4 sn	v3.0.1

Kategori Skorları

KATEGORİ	SKOR	DAĞILIM	GEÇTİ	UYARI	HATA
Temel SEO	98		21	2	1
Teknik SEO	98		16	1	0
Performans	89		16	9	0
Bağlantılar	100		18	0	0
Görseller	92		10	4	0
Güvenlik	89		14	8	1
Taranabilirlik	99		19	1	0
Yapısal Veri	96		11	2	0
Erişilebilirlik	98		28	2	1
İçerik	90		12	6	0
Sosyal Medya	91		5	2	2
E-E-A-T & Güven	96		12	2	0
URL Yapısı	100		14	0	0
Mobil Uyumluluk	83		5	5	2
Uluslararasılaştırma	100		12	0	0
Yasal Uyum	100		1	0	0
JavaScript Render	98		13	1	2
Yönlendirmeler	95		9	2	0
HTML Doğrulama	100		11	0	0
AI / GEO Hazırlığı	94		4	1	0

Öncelikli Bulgular

9 hata · 48 uyarı

HATA **Favicon**
Dokümanda favicon link etiketi bulunamadı Temel SEO

HATA **Security csp xss**
Content-Security-Policy does not effectively restrict scripts: no script-src or default-src directive Güvenlik

HATA **A11y duplicate id**
1 duplicated ID(s) are targeted by ARIA or label references: cart-drawer-heading Erişilebilirlik

HATA **og:image etiketi**
Dokümanda <meta property="og:image"> etiketi bulunamadı Sosyal Medya

HATA **og:image boyutları**
og:image bulunamadı — boyutlar kontrol edilemiyor Sosyal Medya

HATA **Mobil yazı boyutu**
12px altında 3 kritik yazı boyutu sorunu bulundu Mobil Uyumluluk

HATA **Yatay kaydırma**
Yatay kaydırmaya yol açabilecek 26 öğe bulundu Mobil Uyumluluk

HATA **Js console errors**
1 uncaught JavaScript error(s) while rendering: Required ref "headerDrawerContainer" not found in component header-component JavaScript Render

HATA **Js failed requests**
5 script/stylesheet request(s) failed while rendering: script net::ERR_ABORTED: blob:https://grandeurvibe.com/311cc1a2-b884-440b-b831-b1e2911554ca JavaScript Render

UYARI **Title uzunluğu**
Başlık çok uzun (66 karakter). Önerilen: 30-60 karakter Temel SEO

UYARI **Tek H1 kuralı**
Birden fazla <h1> etiketi bulundu (2). En iyi uygulama sayfa başına tek <h1> kullanmaktır Temel SEO

UYARI **Technical form get method**
Page contains 1 form(s) using the GET method; submitted data will be appended to the URL Teknik SEO

UYARI **Font yükleme**
Yazı tipi yükleme iyileştirilebilir: No fonts are preloaded; 12 font files loaded (consider reducing) Performans

UYARI **Render engelleyen kaynaklar**
Görüntülemeyi engelleyen kaynaklar bulundu: 2 large inline script(s) (32KB total) Performans

UYARI **Ekran üstü lazy loading**
Ekran üstündeki 2 görselde loading="lazy" var Performans

UYARI **Perf asset compression**
1 text asset(s) served without compression: https://grandeurvibe.com/cdn/shop/t/3/compiled_assets/styles.css?v=124363587883549760381794909876 (36873 bytes) Performans

UYARI **Perf asset cache policy**
16 of 158 static asset(s) lack an efficient cache policy: blob:https://grandeurvibe.com/fe17df3f-a7e5-4f94-bff3-9d2e9737a8bc (no cache-control), blob:https://grandeurvibe.com/bbfee642-09b5-448b-a024-03752d6fa26e (no cache-control), blob:https://grandeurvibe.com/0eb8f2ee-3866-408f-ab03-3868bb55b1d5 (no cache-control), blob:https://grandeurvibe.com/2adca6c5-a3c9-473e-9381-7f0b71e026e8 (no cache-control), blob:https://grandeurvibe.com/81978741-bf7c-47b6-a290-186b139ae92b (no cache-control), and 11 more Performans

UYARI **CSS küçültme**
3 external stylesheet(s) appear unminified (heuristic: >2048 bytes and URL lacks ".min." — asset bodies are not inspected): https://grandeurvibe.com/cdn/shop/t/3/assets/base.css?v=103433563851657927791794909874, https://grandeurvibe.com/cdn/shop/t/3/compiled_assets/styles.css?v=124363587883549760381794909876&subset=AAwYAAAAAAAIAAAAEAEAAAABNgNEAASAABGAYMQTBAAFwAI, https://shopify-assets.shopifycdn.com/shopifycloud/arrive-server/pay/vite-pay/assets/tailwind-BXWDgnvl.css Performans

UYARI **JS küçültme**
Inline JavaScript appears unminified (64855 bytes, 3092 bytes in block comments) — minification could save ~5614 bytes — additionally, 42 external script(s) appear unminified (heuristic: >2048 bytes and URL lacks ".min." — asset bodies are not inspected): https://grandeurvibe.com/cdn/shopifycloud/importmap-polyfill/es-modules-shim.2.4.0.js, https://cdn.shopify.com/storefront/standard-actions.js, https://cdn.shopify.com/storefront/standard-events.js, https://cdn.shopify.com/shopifycloud/shop-js/modules/v2/chunk.register_D6uR2xyb.esm.js, https://cdn.shopify.com/shopifycloud/shop-js/modules/v2/chunk.utils_Cjeq_SSZ.esm.js, and 37 more Performans

UYARI **Sayfa ağırlığı**
HTML dokümanı 179KB boyutunda (önerilen: <100KB) — satır içi kaynakları harici dosyalara taşımayı düşünün Performans

UYARI **JS dosya boyutu**
Toplam satır içi JavaScript 29 script'te 63KB (önerilen: <50KB) — harici dosyaya taşımayı düşünün Performans

UYARI **Alt metin kalitesi**
1 görselin alt metni düşük nitelikli (alt metinli görsellerin %7.7'si) Görseller

UYARI **Modern formatlar (WebP/AVIF)**
Modern görsel formatı tespit edilmedi (%0 WebP/AVIF kullanımı) Görseller

UYARI **Görsel dosya boyutu**
5 olası büyük boyutlu görsel bulundu (200KB'yi aşabilir) Görseller

UYARI **Dosya adı kalitesi**
1 görselin dosya adı açıklayıcı değil (%7.7) Görseller

UYARI **HSTS başlığı**
HSTS max-age 7889238 saniye (önerilen: 31536000 saniye / 1 yıl) Güvenlik

UYARI **Content-Security-Policy**
Content-Security-Policy mevcut ama önerilen yönergeler eksik: default-src, script-src, style-src, img-src Güvenlik

UYARI **Permissions-Policy**
Permissions-Policy başlığı eksik. Tarayıcı özelliklerini denetlemek için eklemeyi düşünün. Güvenlik

UYARI **Referrer-Policy**
Referrer-Policy tanımlı değil. Yönlendiren bilgisini denetlemek için eklemeyi düşünün. Güvenlik

UYARI **Protokol-bağımsız URL'ler**
Kaynaklarda 71 protokol-göreli URL bulundu; bunun yerine açıkça https:// kullanın Güvenlik

UYARI **Security cookie flags**

1 cookie(s) on an HTTPS page missing the Secure attribute: localization Güvenlik

UYARI **Security coop**

Missing Cross-Origin-Opener-Policy header. Pages that open this one keep a reference to its window. Güvenlik

UYARI **Security trusted types**

Content-Security-Policy does not set require-trusted-types-for 'script', which would block DOM-based XSS sinks. Güvenlik

UYARI **Engellenen kaynaklar**

robots.txt CSS/JS kaynaklarını engelliyor olabilir: 1 rule(s) blocking CSS/JS file extensions Taranabilirlik

Listede ilk 34 bulgu gösterildi; tamamı çevrim içi raporda.