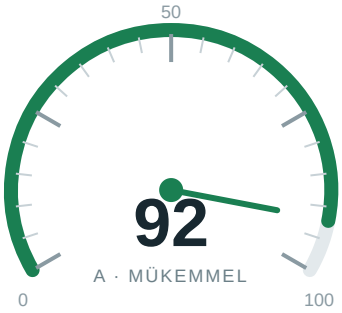

canliskorlar.com.tr

Canlı Skor: Bugünün Maçları ve Maç Sonuçları · Canlı Skorlar

SEO Analiz Raporu · 251 kural · 20 kategori

GENEL PUAN	DERECE	TARAMA SÜRESİ	MOTOR
92/100	A · Mükemmel	107.4 sn	v3.0.1

Kategori Skorları

KATEGORİ	SKOR	DAĞILIM	GEÇTİ	UYARI	HATA
Temel SEO	100		24	0	0
Teknik SEO	98		16	1	0
Performans	94		18	5	2
Bağlantılar	98		16	1	1
Görseller	94		11	3	0
Güvenlik	95		18	4	1
Taranabilirlik	97		18	2	0
Yapısal Veri	96		11	2	0
Erişilebilirlik	95		25	5	1
İçerik	92		13	5	0
Sosyal Medya	100		9	0	0
E-E-A-T & Güven	96		12	2	0
URL Yapısı	100		14	0	0
Mobil Uyumluluk	87		7	5	0
Uluslararasılaştırma	100		12	0	0
Yasal Uyum	100		1	0	0
JavaScript Render	100		16	0	0
Yönlendirmeler	95		9	2	0
HTML Doğrulama	98		10	1	0
AI / GEO Hazırlığı	94		4	1	0

Rakip Kıyaslaması

genel skor ve kategori skorları

Kategori	canliskorlar.com.tr siz	flashscore.com.tr	ofsayt.com	fotmob.com
Genel Skor	92	79	76	71
Temel SEO	100	98	96	98
Teknik SEO	98	98	97	100
Performans	94	87	98	93
Bağlantılar	98	95	97	95
Görseller	94	92	100	100
Güvenlik	95	89	90	90

Kategori	canliskorlar.com.tr Siz	flashscore.com.tr	ofsayt.com	fotmob.com
Taranabilirlik	97	96	99	100
Yapısal Veri	96	88	90	88
Erişilebilirlik	95	98	99	96
İçerik	92	98	98	95
Sosyal Medya	100	93	48	86
E-E-A-T & Güven	96	92	86	92
URL Yapısı	100	100	100	100
Mobil Uyumluluk	87	83	87	85
Uluslararasılaştırma	100	100	100	100
Yasal Uyum	100	100	100	100
JavaScript Render	100	94	93	98
Yönlendirmeler	95	92	95	95
HTML Doğrulama	98	100	100	98
AI / GEO Hazırlığı	94	67	74	88

Öncelikli Bulgular

5 hata · 39 uyarı

HATA **DOM boyutu**
DOM boyutu çok büyük: 2,120 DOM nodes (recommended: <800) Performans

HATA **CSS dosya boyutu**
CSS optimizasyonu gerekli: 10 external CSS files (recommended: <=3) Performans

HATA **Aşırı bağlantı sayısı**
Sayfada 338 bağlantı var; önerilen üst sınır olan 300 değerini aşıyor Bağlantılar

HATA **Security csp xss**
Content-Security-Policy does not effectively restrict scripts: script-src allows 'unsafe-inline' with no nonce or hash Güvenlik

HATA **Bağlantı metni erişilebilirliği**
6 bağlantı metni erişilebilirlik sorunu bulundu Erişilebilirlik

UYARI **Technical form get method**
Page contains 1 form(s) using the GET method; submitted data will be appended to the URL Teknik SEO

UYARI **Ekran üstü lazy loading**
Ekran üstündeki 1 görselde loading="lazy" var Performans

UYARI **Önbellek politikası**
Cache-control başlığı var ama etkin bir önbellekleme yönergesi yok Performans

UYARI **Perf asset cache policy**
1 of 132 static asset(s) lack an efficient cache policy: https://canliskorlar.com.tr/cdn-cgi/challenge-platform/h/b/scripts/jsd/f8df4d4a0cd6/main.js?ray=a5ec430a6d5b5ba6 (max-age=0s) Performans

UYARI **Sayfa ağırlığı**
HTML dokümanı 267KB boyutunda (önerilen: <100KB) — satır içi kaynakları harici dosyalara taşımayı düşünün Performans

UYARI **JS dosya boyutu**
Toplam satır içi JavaScript 13 script'te 136KB (önerilen: <50KB) — harici dosyaya taşımayı düşünün Performans

UYARI **Bağlantı metni kalitesi**
Found 5 link(s) with non-descriptive anchor text Bağlantılar

UYARI **Lazy loading**
Ekran altındaki 23 görsel tembel yükleme kullanmıyor (%19.3) Görseller

UYARI **Dosya adı kalitesi**
39 görselin dosya adı açıklayıcı değil (%32.0) Görseller

UYARI **Satır içi SVG boyutu**
2 büyük satır içi SVG bulundu (her biri >5KB, toplam 11.8KB) Görseller

UYARI **HTTP→HTTPS yönlendirmesi**
HTTP sürümü 429 durumu döndürüyor (beklenen: HTTPS'e 301/302 yönlendirme) Güvenlik

UYARI **Content-Security-Policy**
Content-Security-Policy yalnızca raporlama modunda. Politikayı zorunlu kılmayı düşünün. Güvenlik

UYARI **Security coop**
Missing Cross-Origin-Opener-Policy header. Pages that open this one keep a reference to its window. Güvenlik

UYARI **Security trusted types**
Content-Security-Policy does not set require-trusted-types-for 'script', which would block DOM-based XSS sinks. Güvenlik

UYARI **Sitemap alan adı uyumu**
Doğrulanacak site haritası bulunamadı Taranabilirlik

UYARI **Sitemap yetim URL'ler**
10109 site haritası URL'sine (%98.7) taranan hiçbir sayfadan bağlantı verilmiyor Taranabilirlik

UYARI **Zorunlu şema alanları**
Tüm zorunlu alanlar mevcut ancak 4 önerilen alan eksik Yapısal Veri

UYARI **Organization şeması**
Organization şeması geçerli; öneriler mevcut Yapısal Veri

UYARI **Tablo başlıkları**
1 tablo erişilebilirlik sorunu bulundu Erişilebilirlik

UYARI **Dokunma hedefi boyutları**
65 olası dokunma hedefi boyutu sorunu bulundu Erişilebilirlik

UYARI **A11y table caption**
1 of 1 data table(s) have caption problems Erişilebilirlik

UYARI **A11y identical links purpose**
6 link text(s) point to different destinations: "primera divisi n" (3 targets), "serie a" (2 targets), "s per ligi" (3 targets), "bundesliga" (2 targets), "pro ligi" (2 targets), "championship" (2 targets) Erişilebilirlik

UYARI **A11y label name mismatch**
27 control(s) have an accessible name that omits their visible text, breaking voice control Erişilebilirlik

UYARI **Okunabilirlik düzeyi**
İçerik fazla karmaşık olabilir: 45.5 (Difficult (college level)) İçerik

UYARI **İçerik bağlantı yoğunluğu**
Bağlantı yoğunluğu çok yüksek: 100 kelimede 45.25 bağlantı (en fazla 5 önerilir) İçerik

Listede ilk 30 bulgu gösterildi; tamamı çevrim içi raporda.