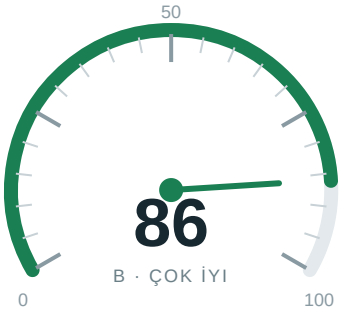

bargozz.com

Nadir ve Özel Koleksiyonluk Tespihler | BARGOZZ

SEO Analiz Raporu · 251 kural · 20 kategori

GENEL PUAN	DERECE	TARAMA SÜRESİ	MOTOR
86/100	B · Çok İyi	240.4 sn	v3.0.1

Kategori Skorları

KATEGORİ	SKOR	DAĞILIM	GEÇTİ	UYARI	HATA
Temel SEO	99		23	1	0
Teknik SEO	100		17	0	0
Performans	85		12	10	3
Bağlantılar	97		15	2	1
Görseller	86		8	6	0
Güvenlik	94		17	5	1
Taranabilirlik	100		20	0	0
Yapısal Veri	93		10	3	0
Erişilebilirlik	90		19	9	3
İçerik	95		14	3	1
Sosyal Medya	97		8	1	0
E-E-A-T & Güven	86		8	6	0
URL Yapısı	100		14	0	0
Mobil Uyumluluk	80		4	5	3
Uluslararasılaştırma	100		12	0	0
Yasal Uyum	100		1	0	0
JavaScript Render	100		16	0	0
Yönlendirmeler	95		9	2	0
HTML Doğrulama	98		10	1	0
AI / GEO Hazırlığı	94		4	1	0

Öncelikli Bulgular

12 hata · 55 uyarı

HATA **DOM boyutu**
DOM boyutu çok büyük: 3,498 DOM nodes (recommended: <800) Performans

HATA **Preconnect ipuçları**
Kural çalıştırılamadı: Invalid URL Performans

HATA **Sayfa ağırlığı**
HTML dokümanı 498KB boyutunda (önerilen: <100KB) — satır içi içeriği azaltmayı, sayfaları bölmeyi veya tembel yüklemeyi düşünün Performans

HATA **Aşırı bağlantı sayısı**
Sayfada 399 bağlantı var; önerilen üst sınır olan 300 değerini aşıyor Bağlantılar

HATA **Security cookie flags**
1 session cookie(s) missing HttpOnly: XSRF-TOKEN Güvenlik

HATA **Bağlantı metni erişilebilirliği**
23 bağlantı metni erişilebilirlik sorunu bulundu Erişilebilirlik

HATA **A11y empty heading**
1 empty heading(s) found Erişilebilirlik

HATA **A11y aria hidden focusable**
9 aria-hidden problem(s): content is hidden from screen readers but still reachable by keyboard Erişilebilirlik

HATA **Açıklama piksel genişliği**
Meta açıklama arama sonuçlarında kesilecek: tahmini 1290px (en fazla ~920px) İçerik

HATA **Mobil yazı boyutu**
12px altında 1 kritik yazı boyutu sorunu bulundu Mobil Uyumluluk

HATA **Yatay kaydırma**
Yatay kaydırmaya yol açabilecek 10 öğe bulundu Mobil Uyumluluk

HATA **Rahatsız edici ara reklamlar**
1 olası rahatsız edici ara katman (interstitial) bulundu Mobil Uyumluluk

UYARI **Meta açıklama uzunluğu**
Meta açıklama çok uzun (180 karakter). Önerilen: 120-160 karakter Temel SEO

UYARI **CSS dosya boyutu**
CSS optimize edilebilir: 4 external CSS files - consider bundling; 61KB inline CSS - consider extracting to external file Performans

UYARI **Font yükleme**
Yazı tipi yükleme iyileştirilebilir: 2 Google Fonts URL(s) missing display=swap Performans

UYARI **Render engelleyen kaynaklar**
Görüntülemeyi engelleyen kaynaklar bulundu: 1 script(s) in <head> without async/defer Performans

UYARI **Ekran üstü lazy loading**
Ekran üstündeki 2 görselde loading="lazy" var Performans

UYARI **LCP optimizasyon ipuçları**
LCP adayı (header img) optimize edilebilir: no preload or fetchpriority Performans

UYARI **Perf asset cache policy**
5 of 57 static asset(s) lack an efficient cache policy: https://bargozz.com/js/bargozz-tracking.js?v=20261021-1 (no cache-control), https://bargozz.com/build/assets/app-BvRk9kiK.js (no cache-control), https://bargozz.com/js/bargozz-hero.js?v=20261026a (no cache-control), https://bargozz.com/js/sifre-goz.js?v=1 (no cache-control), https://bargozz.com/js/bargozz-customer-insights.js?v=20261026-2 (no cache-control) Performans

UYARI **CSS küçültme**
2 external stylesheet(s) appear unminified (heuristic: >2048 bytes and URL lacks ".min." — asset bodies are not inspected): https://bargozz.com/build/assets/app-CL0ZFBuj.css, https://bargozz.com/css/bargozz-hero.css?v=20261026a Performans

UYARI **JS küçültme**
Inline JavaScript appears unminified (31605 bytes, 467 bytes in block comments) — minification could save ~4598 bytes — additionally, 1 external script(s) appear unminified (heuristic: >2048 bytes and URL lacks ".min." — asset bodies are not inspected): https://bargozz.com/js/bargozz-tracking.js?v=20261021-1 Performans

UYARI **Sunucu yanıt süresi**
Yanıt süresi 536 ms (önerilen: <500 ms) — kullanıcı deneyimini etkileyebilir Performans

UYARI **Perf image encoding**
39 image(s) transferred over 100KB: https://bargozz.com/storage/urunler/OhlzaVmKlZFDJZn3N5paqwF8JokNmOBAfuif5pz3.jpg (4033KB), https://bargozz.com/storage/urunler/gS8OmiTAvFXyrNOqx0K6RkRXwqV1p5ClCH3rewii.jpg (3203KB), https://bargozz.com/storage/bannerlar/emY00kdwqzuJhlpPfJyBgNi5cnfxzC2xTfhTLeqC.png (2846KB), https://bargozz.com/storage/bannerlar/JV1HqltEhflMBJk7CkNwCL51Lcgbw1tTgKogwDYX.png (2723KB), https://bargozz.com/storage/bannerlar/VqeV5qOBfitDMeAIizurEnoTuHCxnkCHfaZsADZW.png (2615KB), and 34 more Performans

UYARI **Bağlantı metni kalitesi**
57 bağlantının metni açıklayıcı değil (tüm bağlantıların %16.3'si) Bağlantılar

UYARI **Geçersiz bağlantılar**
4 geçersiz bağlantı bulundu: 4 empty href(s) Bağlantılar

UYARI **Alt metin kalitesi**
12 görselin alt metni düşük nitelikli (alt metinli görsellerin %11.2'si) Görseller

UYARI **Görsel boyut öznitelikleri**
97 görselde width ve/veya height özniteliği eksik (görsellerin %90.7'si) Görseller

UYARI **Lazy loading**
Ekran altındaki 3 görsel tembel yükleme kullanmıyor (%2.9) Görseller

UYARI **Modern formatlar (WebP/AVIF)**
Modern formatlara kısmi geçiş (%40.2 WebP/AVIF) Görseller

UYARI **Görsel dosya boyutu**
19 olası büyük boyutlu görsel bulundu (200KB'yi aşabilir) Görseller

UYARI **Duyarlı görseller**
Duyarlı görsel tekniği tespit edilmedi (görsellerin %100.0'i bundan yararlanabilir) Görseller

UYARI **Content-Security-Policy**
Content-Security-Policy başlığı eksik. XSS saldırılarını önlemek için CSP eklemeyi düşünün. Güvenlik

UYARI **Permissions-Policy**
Permissions-Policy başlığı eksik. Tarayıcı özelliklerini denetlemek için eklemeyi düşünün. Güvenlik

UYARI **Security coop**
Missing Cross-Origin-Opener-Policy header. Pages that open this one keep a reference to its window. Güvenlik

UYARI **Security csp xss**
No Content-Security-Policy to grade Güvenlik

UYARI **Security trusted types**
No Content-Security-Policy, so Trusted Types cannot be enforced yet Güvenlik

UYARI **Zorunlu şema alanları**
Tüm zorunlu alanlar mevcut ancak 1 önerilen alan eksik Yapısal Veri

Listede ilk 37 bulgu gösterildi; tamamı çevrim içi raporda.