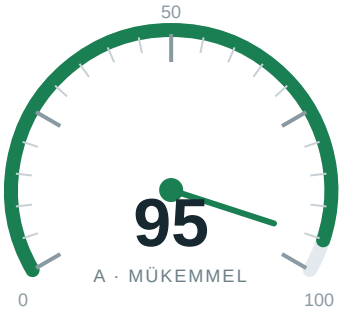

atalikuyumculuk.com

Samsun Kuyumcu | Atalı Kuyumculuk — 14 ve 22 Ayar Altın Takı

SEO Analiz Raporu · 251 kural · 20 kategori

GENEL PUAN	DERECE	TARAMA SÜRESİ	MOTOR
95/100	A · Mükemmel	132.7 sn	v3.0.1

Kategori Skorları

KATEGORİ	SKOR	DAĞILIM	GEÇTİ	UYARI	HATA
Temel SEO	100		24	0	0
Teknik SEO	98		16	1	0
Performans	88		14	9	2
Bağlantılar	97		16	2	0
Görseller	86		8	6	0
Güvenlik	97		19	2	2
Taranabilirlik	100		20	0	0
Yapısal Veri	98		12	1	0
Erişilebilirlik	97		27	3	1
İçerik	94		14	4	0
Sosyal Medya	100		9	0	0
E-E-A-T & Güven	89		9	5	0
URL Yapısı	100		14	0	0
Mobil Uyumluluk	81		5	6	1
Uluslararasılaştırma	100		12	0	0
Yasal Uyum	100		1	0	0
JavaScript Render	100		16	0	0
Yönlendirmeler	95		9	2	0
HTML Doğrulama	98		10	1	0
AI / GEO Hazırlığı	94		4	1	0

Öncelikli Bulgular

6 hata · 43 uyarı

HATA **DOM boyutu**
DOM boyutu çok büyük: 1,642 DOM nodes (recommended: <800) Performans

HATA **Sayfa ağırlığı**
HTML dokümanı 411KB boyutunda (önerilen: <100KB) — satır içi içeriği azaltmayı, sayfaları bölmeyi veya tembel yüklemeyi düşünün Performans

HATA **Sızdırılmış gizli anahtarlar**
1 olası ifşa olmuş gizli anahtar bulundu Güvenlik

HATA **Security csp xss**
Content-Security-Policy does not effectively restrict scripts: no script-src or default-src directive Güvenlik

HATA **A11y aria hidden focusable**
1 aria-hidden problem(s): content is hidden from screen readers but still reachable by keyboard Erişilebilirlik

HATA **Mobil yazı boyutu**
12px altında 28 kritik yazı boyutu sorunu bulundu Mobil Uyumluluk

UYARI **Technical form get method**
Page contains 1 form(s) using the GET method; submitted data will be appended to the URL Teknik SEO

UYARI **CSS dosya boyutu**
CSS optimize edilebilir: 51KB inline CSS - consider extracting to external file Performans

UYARI **Font yükleme**
Yazı tipi yükleme iyileştirilebilir: 8 font files loaded (consider reducing) Performans

UYARI **Ekran üstü lazy loading**
Ekran üstündeki 2 görselde loading="lazy" var Performans

UYARI **LCP optimizasyon ipuçları**
LCP adayı (header img) optimize edilebilir: no preload or fetchpriority Performans

UYARI **Perf asset compression**
1 text asset(s) served without compression: https://api.nekuda.ai/v1/manifest?domain=dom-nrmu7952t16s&install=nekuda (182246 bytes) Performans

UYARI **Önbellek politikası**
Önbellekleme başlığı bulunamadı — tarayıcılar bu yanıtı verimli önbelleğe alamaz Performans

UYARI **Perf asset cache policy**
2 of 56 static asset(s) lack an efficient cache policy: https://atalikuyumculuk.com/.webmcp/bridge.js (max-age=0s), https://atalikuyumculuk.com/cdn-cgi/challenge-platform/h/b/scripts/jsd/f8df4d4a0cd6/main.js?ray=a5da44092c665c11 (max-age=0s) Performans

UYARI **JS küçültme**
Satır içi JavaScript küçültülmemiş görünüyor (73310 bayt, 2816 bytes in block comments) — küçültme ~9450 bayt kazandırabilir Performans

UYARI **JS dosya boyutu**
Toplam satır içi JavaScript 25 script'te 72KB (önerilen: <50KB) — harici dosyaya taşımayı düşünün Performans

UYARI **Bağlantı metni kalitesi**
22 bağlantının metni açıklayıcı değil (tüm bağlantıların %10.6'si) Bağlantılar

UYARI **Aşırı bağlantı sayısı**
Sayfada 293 bağlantı var; önerilen 100 değerinin üzerinde Bağlantılar

UYARI **Alt metin kalitesi**
3 görselin alt metni düşük nitelikli (alt metinli görsellerin %2.8'si) Görseller

UYARI **Görsel boyut öznitelikleri**
4 görselde width ve/veya height özniteliği eksik (görsellerin %3.8'si) Görseller

UYARI **Lazy loading**
Ekran altındaki 10 görsel tembel yükleme kullanmıyor (%9.7) Görseller

UYARI **Duyarlı görseller**
37 görsel duyarlı görsel tekniklerini kullanmıyor (%34.9) Görseller

UYARI **Dosya adı kalitesi**
97 görselin dosya adı açıklayıcı değil (%91.5) Görseller

UYARI **Alt metin uzunluğu**
1 görselin alt metni uzun (125-250 karakter) Görseller

UYARI **Content-Security-Policy**
Content-Security-Policy mevcut ama önerilen yönergeler eksik: default-src, script-src, style-src, img-src Güvenlik

UYARI **Security trusted types**
Content-Security-Policy does not set require-trusted-types-for 'script', which would block DOM-based XSS sinks. Güvenlik

UYARI **Zorunlu şema alanları**
Tüm zorunlu alanlar mevcut ancak 2 önerilen alan eksik Yapısal Veri

UYARI **Odak göstergesi**
Odak çerçevesi kaldırılmış ancak :focus-visible kullanımı tespit edildi Erişilebilirlik

UYARI **Dokunma hedefi boyutları**
38 olası dokunma hedefi boyutu sorunu bulundu Erişilebilirlik

UYARI **A11y label name mismatch**
5 control(s) have an accessible name that omits their visible text, breaking voice control Erişilebilirlik

UYARI **İçerik bağlantı yoğunluğu**
Bağlantı yoğunluğu çok yüksek: 100 kelimede 10.46 bağlantı (en fazla 5 önerilir) İçerik

Listede ilk 31 bulgu gösterildi; tamamı çevrim içi raporda.