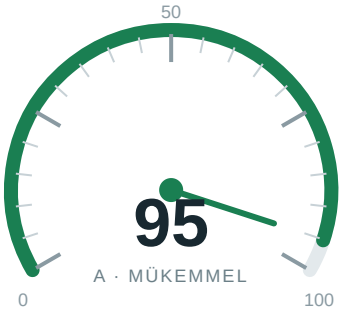

aktasprefabrikev.com

Aktaş Prefabrik | Sakarya Prefabrik Fiyatları | Prefabrik Ev

SEO Analiz Raporu · 251 kural · 20 kategori

GENEL PUAN	DERECE	TARAMA SÜRESİ	MOTOR
95/100	A · Mükemmel	79.3 sn	v3.0.1

Kategori Skorları

KATEGORİ	SKOR	DAĞILIM	GEÇTİ	UYARI	HATA
Temel SEO	100		24	0	0
Teknik SEO	100		17	0	0
Performans	92		16	6	3
Bağlantılar	97		15	2	1
Görseller	92		10	4	0
Güvenlik	95		19	4	0
Taranabilirlik	100		20	0	0
Yapısal Veri	93		10	3	0
Erişilebilirlik	95		24	5	2
İçerik	95		15	3	0
Sosyal Medya	97		8	1	0
E-E-A-T & Güven	94		11	3	0
URL Yapısı	100		14	0	0
Mobil Uyumluluk	83		5	5	2
Uluslararasılaştırma	100		12	0	0
Yasal Uyum	100		1	0	0
JavaScript Render	100		16	0	0
Yönlendirmeler	95		9	2	0
HTML Doğrulama	98		10	1	0
AI / GEO Hazırlığı	94		4	1	0

Öncelikli Bulgular

8 hata · 40 uyarı

HATA **DOM boyutu**
DOM boyutu çok büyük: 2,495 DOM nodes (recommended: <800); Max children: 82 in select (recommended: <60) Performans

HATA **LCP optimizasyon ipuçları**
LCP adayı (.banner img) loading="lazy" içeriyor — bu LCP'yi ciddi biçimde kötüleştirir Performans

HATA **Sayfa ağırlığı**
HTML dokümanı 353KB boyutunda (önerilen: <100KB) — satır içi içeriği azaltmayı, sayfaları bölmeyi veya tembel yüklemeyi düşünün Performans

HATA **Aşırı bağlantı sayısı**
Sayfada 304 bağlantı var; önerilen üst sınır olan 300 değerini aşıyor Bağlantılar

HATA **Bağlantı metni erişilebilirliği**
35 bağlantı metni erişilebilirlik sorunu bulundu Erişilebilirlik

HATA **Video altyazıları**
12 video/ses öğesinde altyazı eksik Erişilebilirlik

HATA **Mobil yazı boyutu**
12px altında 2 kritik yazı boyutu sorunu bulundu Mobil Uyumluluk

HATA **Yatay kaydırma**
Yatay kaydırmaya yol açabilecek 60 öğe bulundu Mobil Uyumluluk

UYARI **CSS dosya boyutu**
CSS optimize edilebilir: 86KB inline CSS - consider extracting to external file Performans

UYARI **Font yükleme**
Yazı tipi yükleme iyileştirilebilir: 3 @font-face rule(s) missing font-display Performans

UYARI **Ekran üstü lazy loading**
Ekran üstündeki 1 görselde loading="lazy" var Performans

UYARI **Perf asset cache policy**
1 of 55 static asset(s) lack an efficient cache policy: https://aktasprefabrikev.com/cdn-cgi/challenge-platform/h/g/scripts/jsd/5c2e6b612edd/main.js?ray=a5527a5cbeda5bb2 (max-age=0s) Performans

UYARI **JS küçültme**
Satır içi JavaScript küçültülmemiş görünüyor (57216 bayt, 2776 bytes in block comments) — küçültme ~3775 bayt kazandırabilir Performans

UYARI **JS dosya boyutu**
Toplam satır içi JavaScript 5 script'te 56KB (önerilen: <50KB) — harici dosyaya taşımayı düşünün Performans

UYARI **Bağlantı metni kalitesi**
37 bağlantının metni açıklayıcı değil (tüm bağlantıların %12.2'si) Bağlantılar

UYARI **Geçersiz bağlantılar**
1 geçersiz bağlantı bulundu: 1 empty href(s) Bağlantılar

UYARI **Modern formatlar (WebP/AVIF)**
Modern formatlara kısmi geçiş (%85.9 WebP/AVIF) Görseller

UYARI **Duyarlı görseller**
Found 59 image(s) not using responsive techniques Görseller

UYARI **Figure altyazıları**
10 figure(s) without images Görseller

UYARI **Satır içi SVG boyutu**
1 büyük satır içi SVG bulundu (her biri >5KB, toplam 48.7KB) Görseller

UYARI **Content-Security-Policy**
Content-Security-Policy başlığı eksik. XSS saldırılarını önlemek için CSP eklemeyi düşünün. Güvenlik

UYARI **Security coop**
Missing Cross-Origin-Opener-Policy header. Pages that open this one keep a reference to its window. Güvenlik

UYARI **Security csp xss**
No Content-Security-Policy to grade Güvenlik

UYARI **Security trusted types**
No Content-Security-Policy, so Trusted Types cannot be enforced yet Güvenlik

UYARI **Zorunlu şema alanları**
Tüm zorunlu alanlar mevcut ancak 1 önerilen alan eksik Yapısal Veri

UYARI **Organization şeması**
Organization şeması geçerli; öneriler mevcut Yapısal Veri

UYARI **Product şeması**
Product şeması geçerli; öneriler mevcut Yapısal Veri

UYARI **Odak göstergesi**
Odak çerçevesi kaldırılmış ancak :focus-visible kullanımı tespit edildi Erişilebilirlik

UYARI **Form etiketleri**
15 form alanının 1 tanesinde düzgün etiket yok Erişilebilirlik

UYARI **Atlama bağlantısı**
Klavye gezinimi için atlama bağlantısı (skip link) bulunamadı Erişilebilirlik

UYARI **Dokunma hedefi boyutları**
35 olası dokunma hedefi boyutu sorunu bulundu Erişilebilirlik

UYARI **A11y label name mismatch**
10 control(s) have an accessible name that omits their visible text, breaking voice control Erişilebilirlik

UYARI **İçerik bağlantı yoğunluğu**
Bağlantı yoğunluğu çok yüksek: 100 kelimede 8.62 bağlantı (en fazla 5 önerilir) İçerik

Listede ilk 33 bulgu gösterildi; tamamı çevrim içi raporda.